



PROYECTO EDUCATIVO INSTITUCIONAL PROPUESTA EDUCATIVA VEDRUNA

Es la base donde se sustenta el PROYECTO EDUCATIVO INSTITUCIONAL

Cada persona que integre la comunidad de nuestra Institución, padres, docentes, no docentes y alumnos se sentirá identificada con ella pues nos acerca a la realidad y a los objetivos concretos que pretendemos hacer nuestros a lo largo de toda la vida.

Es un proyecto de educación, inspirado en los valores del Evangelio, que tiene como centro a Jesús de Nazaret, su vida y su mensaje. Y que se inspira en la intuición de Joaquina de Vedruna, que puso en marcha un modelo de educación que llega hasta hoy.

*Se trata de hacer vida un proyecto cuya fuerza está orientada a **FORMAR PERSONAS NUEVAS PARA UN MUNDO RECREADO.***

LA PERSONA, LA SOCIEDAD Y LOS VALORES

“La persona, al servicio de cuya educación nos hemos comprometido, es considerada en todas sus dimensiones (física, afectiva, cognitiva, social, espiritual) y en proceso dinámico. Capaz de realizarse en un proyecto de vida con sentido y afrontar los desafíos del mundo contemporáneo.

*La **PERSONA** es un ser en relación:*

Consigno misma:

- *Consciente de sus posibilidades, puede crecer y cambiar.*
- *Fiel a sus convicciones, a su conciencia profunda.*
- *Capaz de asumir sus errores, integrar sus límites y convivir con ellos.*
- *Capaz de conocer y valorar su propia historia de vida, su cultura y los valores de su pueblo.*

Con las demás personas:

- *Asertiva, cultivando una comunicación clara, abierta y veraz.*
- *Respetuosa, dialogante, que integra y valora a las demás personas.*
- *Sensible, fraterna y solidaria, sobre todo con aquellos a quienes nuestra sociedad ignora o rechaza.*
- *Comprometida con la justicia*
- *Impulsora y constructora incansable de la paz.*
- *Dispuesta a crear puentes con otras cosmovisiones y creencias.*

Con el universo:

- *Libre y responsable, capaz de una relación armónica con él.*



- *Promotora de la vida y de cuanto la garantice para todas las personas más allá de su propio presente.*
- *Capaz de plantar un árbol, cultivar una flor y acompañar su desarrollo.*

Con Dios:

- *Abierta al misterio de la existencia a la acción de Dios.*
- *Consciente de su propia dignidad y de su vocación a realizarse como persona capaz de trascenderse.*

ESTILO EDUCATIVO

La pedagogía Vedrúna, pedagogía del amor, tiene un estilo propio que gira alrededor de un eje: la valoración de la persona y de las relaciones interpersonales, en un clima familiar, sencillo, cercano y alegre como experiencia educativa fundamental. Esto se traduce en una educación personalizadora que:

- *Hace de la persona protagonista y responsable de su propio crecimiento.*
- *Promueve un estilo de trabajo que favorece la implicación personal en el avance de su proceso.*
- *Estimula a la constancia, la tenacidad y la responsabilidad en el trabajo como actitudes formadoras del carácter.*
- *Crea un ambiente positivo y motivador que hace posible el desarrollo humano.*
- *Busca el equilibrio entre la propuesta de unas metas exigentes y las capacidades y ritmos de cada persona.*
- *Invita a descubrir las propias posibilidades y ponerlas al servicio de la construcción de un mundo justo.*
- *Cultiva unas relaciones interpersonales fundamentadas en el respeto y en el afecto.*
- *Se posiciona críticamente ante la realidad.*

Contenidos:

Los valores que destacamos son tomados como contenidos de modo que atraviesan todos nuestros proyectos, programas y procesos. La abundancia de conocimientos que cada día se generan y difunden requiere una selección y jerarquización de los mismos y una concreción de los contenidos en coherencia con esos mismos valores.



METODOLOGÍA

Nuestra educación:

- *Parte de la realidad y educa desde la vida y para la vida.*
- *Hace de la experiencia y de los saberes ya existentes el punto de partida para nuevos aprendizajes.*
- *Enseña más el cómo, el por qué y el para qué de los fenómenos y de la realidad y no simplemente el qué de los mismos.*
- *Valora el error y afronta el conflicto como elemento pedagógico de crecimiento.*
- *Está integrada en su propio medio con proyección universal”*
- *Es inclusiva: reconoce el derecho a la diferencia, el deber de posibilitar una igualdad de oportunidades y nos exige respuestas creativas para atender a la diversidad.*
- *Es Activa-reflexiva: la comunidad educativa aprende en un sistema basado en el principio de acción-reflexión-acción.*
- *Es participativa y dialogante: posibilita la libertad de expresión, de opción y la postura activa y responsable en la elección de objetivos y medios.*
- *Es creativa e innovadora: desarrolla capacidades, fomenta la iniciativa personal y el pensamiento divergente en la búsqueda de nuevos caminos.*
- *Es crítica y liberadora: analiza los acontecimientos y se sitúa críticamente frente a ellos.*



DIMENSIÓN COMUNITARIA

- *Nuestro colegio y la comunidad del entorno se intercambian en influjo mutuo. El primero irradia su influencia en la comunidad transformándola y al mismo tiempo se nutre y aprende de ella.*
- *Por ser un centro Vedruna, es además, ámbito específico para el diálogo - fe - cultura.*

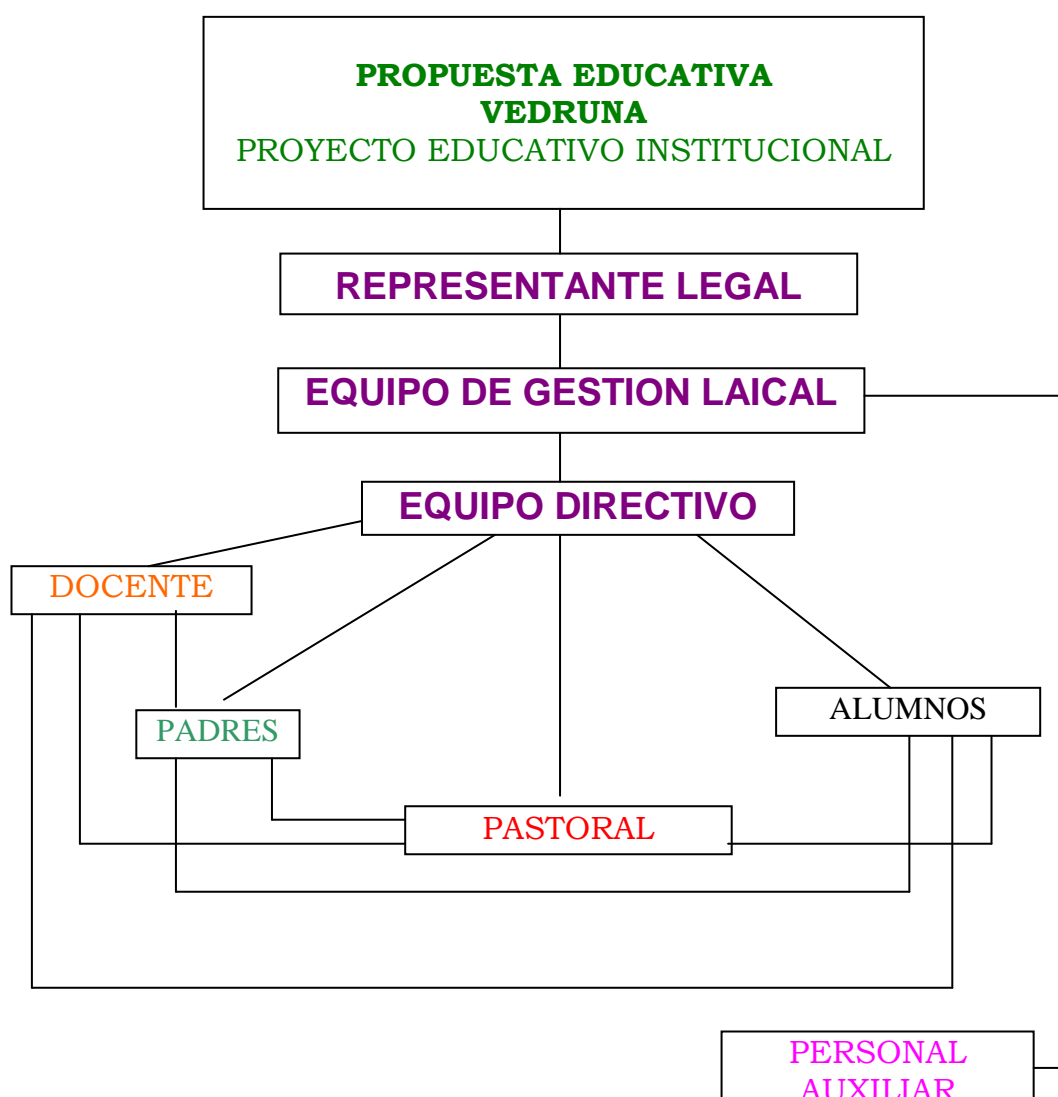



NIVEL INICIAL

<i>Propuesta Educativa Vedruna</i>	<i>Nuestro Estilo Nuestro Hacer</i>
<p><i>“Enseña más el cómo, el por qué y el para qué de los fenómenos y de la realidad y no simplemente el qué de los mismos”</i></p>	<p>Proponemos a las familias de nuestros alumnos una JORNADA SIMPLE TURNO MAÑANA organizada según los contenidos curriculares de las siguientes áreas:</p> <ul style="list-style-type: none">• Matemática• Lengua y literatura• Ambiente social y natural• Expresión corporal• Plástica• Educación física• Música <p>Los contenidos se desarrollan siguiendo los lineamientos del, “Diseño Curricular para la Educación Inicial” del Gobierno de la Ciudad Autónoma de Buenos Aires. Secretaría de Educación.</p> <p>Se trabajan los contenidos correspondientes a cada nivel en las áreas de:</p> <ul style="list-style-type: none">• Catequesis• Informática• Inglés <p>Ofrecemos a las Familias, una JORNADA EXTENDIDA OPTATIVA PARA EL TURNO TARDE, con talleres orientados a la expresión integral de los niños con objetivos de aprendizaje lúdicos-recreativos.</p> <p>Talleres de :</p> <ul style="list-style-type: none">• Arte• Expresión Corporal• Juego• Títeres• Literatura• Huerta• Ciencias y Cocina



<p><i>“Parte de la realidad ... Y educa desde la vida y para la vida”</i></p>	<ul style="list-style-type: none">• Construcción y elaboración de estrategias.• Aplicación de estrategias y recursos innovadores.• Práctica de la observación, experimentación y elaboración.• Apreciación y valoración de lo propio y lo ajeno.• Valoración y respeto de las diferencias físicas, de las formas de vida, intereses y necesidades.• Reconocimiento y cumplimiento de normas de convivencia• Proyectos solidarios• Presentación a las familias de muestras de proyectos trabajados en las distintas áreas• Visitas didácticas• Talleres.• Clases “abiertas”.• Muestras y exposiciones• Pre- campamento.
<p><i>“Valora la trascendencia”</i></p>	<ul style="list-style-type: none">• Colegio en pastoral• Catequesis sistemática• Tarea solidaria
<p><i>“Afronta los desafíos del mundo contemporáneo”</i></p>	<p>Espacios y equipamientos:</p> <ul style="list-style-type: none">• Biblioteca• Mapoteca.• Salas de proyecciones.• Salón auditorium• Gabinete de Informática• Salón de música• Gabinete psicopedagógico• Gimnasios cubiertos y al aire libre.• Jardín (el colegio cuenta con un sector que tiene gran variedad de plantas y árboles frutales, el cual utilizamos con fines pedagógicos)• Campo de Deportes propio en la localidad de San Miguel.
<p><i>“Está integrada en su propio medio con proyección universal”</i></p>	<ul style="list-style-type: none">• Orientación a padres.• Entrevistas.• Reuniones.
<p><i>“Valora el error y afronta el conflicto como elemento pedagógico de crecimiento”</i></p>	<ul style="list-style-type: none">• Cada sala cuenta con una maestra a cargo y una auxiliar logrando así un acompañamiento más personalizado en la enseñanza pudiendo



H. Carmelitas de la Caridad Vedruna

INSTITUTO PRIVADO NUESTRA SEÑORA DEL SAGRADO CORAZÓN

A - 23 D. E. 10

	atender mejor las necesidades de cada alumno. <ul style="list-style-type: none">• Orientación psicopedagógica
--	---



NIVEL PRIMARIO

<i>Propuesta Educativa Vedruna</i>	<i>Nuestro Estilo Nuestro Hacer</i>
<p><i>“Enseña más el cómo, el por qué y el para qué de los fenómenos y de la realidad y no simplemente el qué de los mismos”</i></p>	<p>Proponemos a las familias de nuestros alumnos una JORNADA COMPLETA escolar organizada según los contenidos curriculares de las asignaturas siguientes:</p> <ul style="list-style-type: none">• Prácticas de Lenguaje• Matemática• Conocimiento del Mundo• Ciencias Sociales - Formación Ética y Ciudadana• Ciencias Naturales.• Artes: plástica, música, teatro• Tecnología• Educación Física. Deportes• Catequesis• Inglés• Informática <p>Los contenidos se desarrollan siguiendo los lineamientos del “Diseño Curricular para la Escuela Primaria” del Gobierno de la Ciudad Autónoma de Buenos Aires. Secretaría de Educación</p>
<p><i>“Parte de la realidad ... Y educa desde la vida y para la vida”</i></p>	<ul style="list-style-type: none">• Aplicación de estrategias y recursos innovadores.• Práctica de la observación y experimentación.• Preparación anual en destrezas físicas y deportivas que culminan en: Clase Abierta (1ro. a 3ro) Olimpíada Deportiva. (4to. a 7mo)• Exposición de trabajos de Plástica y Tecnología.• Exposición teatral en inglés• Proyectos solidarios• Visitas didácticas



	<ul style="list-style-type: none">• Charlas informativas a cargo de profesionales• Convivencias• Pre - campamentos• Campamentos
<i>“Valora la trascendencia”</i>	<ul style="list-style-type: none">• Colegio en pastoral• Catequesis sistemática• Catequesis familiar
<i>“Afronta los desafíos del mundo contemporáneo”</i>	<p>Espacios y equipamientos:</p> <ul style="list-style-type: none">• Biblioteca• Mapoteca.• Salas de proyecciones.• Salón auditorium• Gabinete de Informática• Laboratorio de Ciencia• Atelier de Plástica• Salón de música• Talleres de Tecnología• Gabinete psicopedagógico• Gimnasios cubiertos y al aire libre.• Campo de Deportes propio en la localidad de San Miguel.
<i>“Está integrada en su propio medio con proyección universal”</i>	<ul style="list-style-type: none">• Orientación a padres.• Entrevistas.• Reuniones.• Talleres• Clases “ abiertas”
<i>“Valora el error y afronta el conflicto como elemento pedagógico de crecimiento”</i>	<ul style="list-style-type: none">• Acompañamiento individual a cargo de dos auxiliares pedagógicas.• Proyectos de nivelación a pequeños grupos en el primer ciclo.• Orientación psicopedagógica



NIVEL SECUNDARIO

<i>Propuesta Educativa Vedrúna</i>	<i>Nuestro Estilo Nuestro Hacer</i>
<p><i>“Enseña más el cómo, el por qué y el para qué de los fenómenos y de la realidad y no simplemente el qué de los mismos”</i></p>	<p>Proponemos a las familias de nuestros alumnos dos Bachilleratos:</p> <p>Con Orientación en Economía y Administración (NES -1º y 2º año) Con Capacitación Laboral en Informática del Área Empresarial (de 3º a 5º año)</p> <p>Cuyo objetivo es formar personas para desempeñarse en cualquier área de la empresa, utilizando herramientas informáticas, desarrollando su habilidad profesional y su ética para moverse en el ámbito empresarial.</p> <p>Con orientación en Comunicación (NES - 1º y 2º año) Con Capacitación Laboral en Comunicación Social (de 3º a 4º año)</p> <p>Cuyo objetivo es formar personas con conciencia crítica ante los medios de comunicación, aprendiendo el vocabulario y las herramientas para desempeñarse profesionalmente.</p>
<p><i>“Parte de la realidad ... Y educa desde la vida y para la vida”</i></p>	<ul style="list-style-type: none">• Aplicación de estrategias y recursos innovadores.• Materias con modalidad aula-taller• Práctica de la observación y experimentación.• Preparación anual en destrezas físicas y deportivas que culminan en la Olimpiada deportiva.• Preparación para exámenes de inglés internacionales.• Acreditación de conocimientos informáticos en la Universidad Tecnológica Nacional.• Convenios con Universidades privadas• Exposición de trabajos en la Muestra



	<p>Anual.</p> <ul style="list-style-type: none">• Proyectos solidarios• Viajes educativos / Vistas didácticas
<p><i>“Valora la trascendencia”</i></p>	<ul style="list-style-type: none">• Colegio en pastoral• Catequesis como materia curricular• Visión Pastoral• Misión Juvenil Vedruna
<p><i>“Afronta los desafíos del mundo contemporáneo”</i></p>	<p>Espacios y equipamientos:</p> <ul style="list-style-type: none">• Biblioteca• Mapoteca.• Sala de Informática• Sala de Comunicación• Salón auditorium• Salas Multimediales• Laboratorios de Física, Química y Biología• Sala de Plástica• Salón de Música• Gabinete psicopedagógico• Gimnasios cubiertos y al aire libre.• Campo de Deportes propio en la localidad de San Miguel.
<p><i>“Está integrada en su propio medio con proyección universal”</i></p>	<ul style="list-style-type: none">• Orientación a padres.• Entrevistas.• Reuniones.• Talleres
<p><i>“Valora el error y afronta el conflicto como elemento pedagógico de crecimiento”</i></p>	<ul style="list-style-type: none">• Acompañamiento individual/familiar a cargo de los psicólogos.• Sistema de tutorías en 1os y 2os años